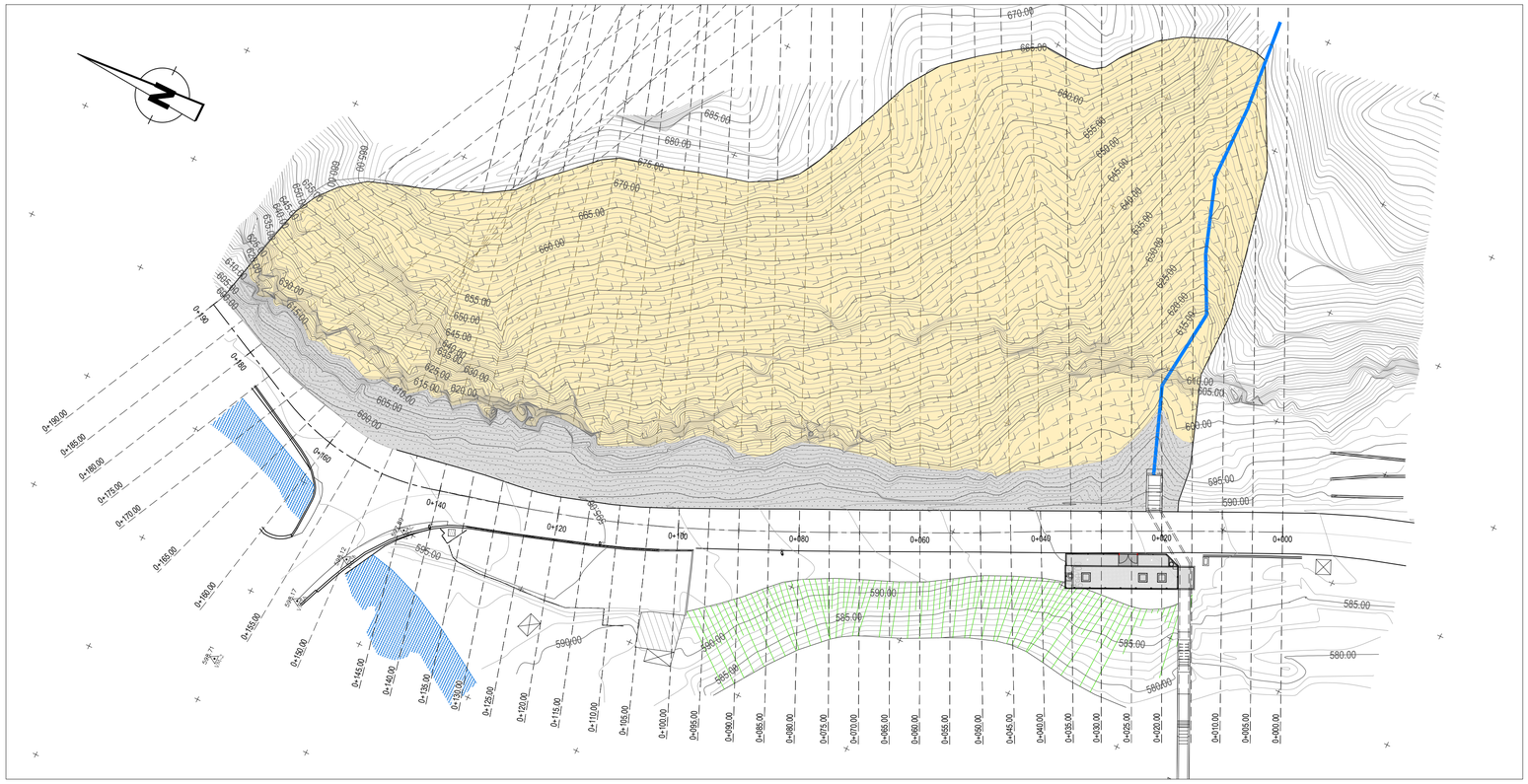

PLANTA
Esc. 1:500

LEGENDA:

- Maciço rochoso basáltico
- Tufos piroclásticos consolidados
- Linha de água

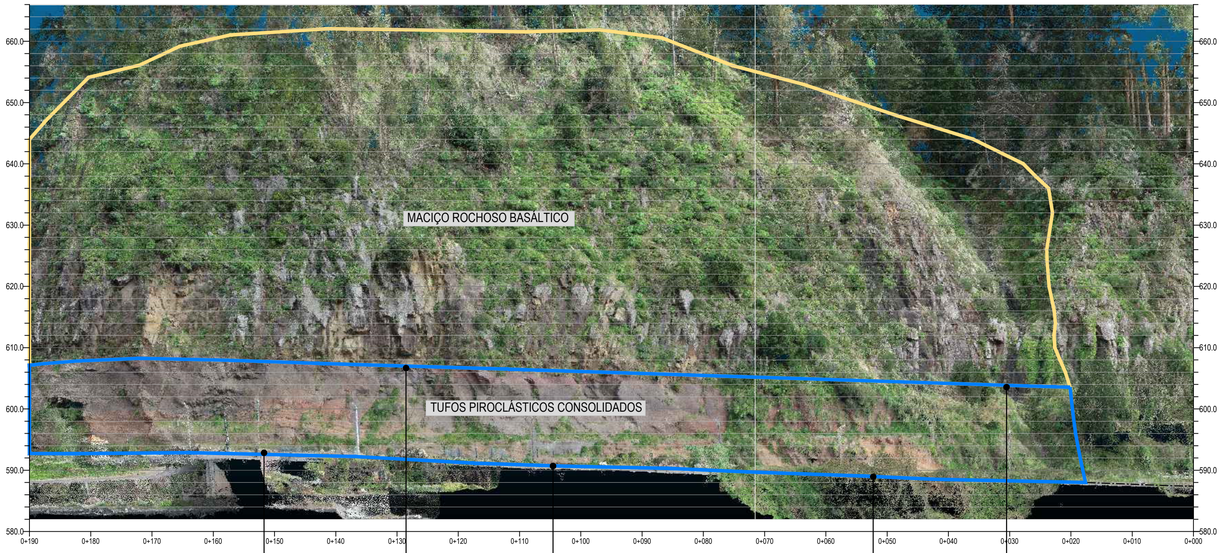

ALÇADO
Esc. 1:500

ESTE DESENHO NÃO PODE SERVIR DE BASE À EXECUÇÃO DA OBRA SEM O VISTO DO DONO DA OBRA OU SEU REPRESENTANTE COMO "BOM PARA EXECUÇÃO"

Índice	Designação das alterações	Data	Projecto	Desenho	Visto
A	Atualização da PH	24-07-2020	AR/MR	JC	LP

Região Autónoma da Madeira – Governo Regional
Secretaria Regional dos Equipamentos e Infraestruturas
DIREÇÃO REGIONAL DE ESTRADAS

Projecto: Alexandra Rosa, Magda Roque
Desenho: Joaquim Cabral
Visto: Ricardo Sardinha
Aprovado: Lurdes Pimenta
Escalas: 1:500

PREVENÇÃO E MITIGAÇÃO DO RISCO DE DERROCADAS EM TALUDES SOBRANCEIROS ÀS ESTRADAS REGIONAIS
TALUDE DO COLMEAL - E.R. 107

PROJETO DE EXECUÇÃO

MODELO GEOLÓGICO
PLANTA E ALÇADO

AQUALOGUS Engenharia e Ambiente

Desenho n.º: 03
Folha: 01/01
Revisão: A
N.º Arquivo: 137.4-014
Data: JUNHO 2019

Ficheiro CAD: 137-04-014_03_Modelo-Geo_A.dwg

A1